



GreenNForest

laboratorio di gestione territoriale



COMUNE DI PADOVA

RELAZIONE DI SOPRALLUOGO VIA GATTAMELATA -PADOVA

Richiedente: SITTA SRL

Riferimento progetto: Progettazione esecutiva ed esecuzione lavori per la realizzazione della nuova linea tramviaria di Padova SIR3

Ubicazione cantiere: via Gattamelata – Padova

Dott. For. Giuseppe Palleschi

Iscritto n. 348 ODAF Verona

Dott. For. Nicolò Avogaro

Iscritto n. 492 ODAF Verona

Dott. For. Francesco Segneghi

Iscritto n. 488 ODAF Verona

Dott. For. Federico Alberti

Iscritto n. 544 ODAF Verona

IL RELATORE:

Dott. For. Francesco Segneghi



Verona, 27 settembre 2025



GreenNForest – LABORATORIO DI GESTIONE TERRITORIALE

INDICE

INDICE	2
1. PREMESSA	3
2. INQUADRAMENTO DELL'AREA	3
3. SCAVO PER LA REALIZZAZIONE DELL'ILLUMINAZIONE SEMAFORICA.....	4
LESIONI RISCONTRATE	4
DOCUMENTAZIONE FOTOGRAFICA	5
4. CONCLUSIONI.....	10

1. PREMESSA

Il sottoscritto SEGNEGHI FRANCESCO (dottore forestale, nato a VERONA il 01/11/1989, C.F. SGNFNC89S01L781L, iscritto all'ordine dei Dottori Agronomi e Dottori Forestali di VERONA con n. 488, in qualità di libero professionista titolare dello studio con sede in Verona, alla via Monte Canino, 4, P.IVA 04240080236, assicurato per la responsabilità civile professionale, per eventuali danni provocati nell'esercizio della propria attività professionale ovvero nell'espletamento dell'incarico conferito, con polizza assicurativa "collettiva" CONAF – Consiglio dell'Ordine dei Dottori Agronomi e Dottori Forestali n. IFL0006723) a seguito dell'incarico ricevuto da SITTA SRL, è a predisporre la seguente relazione di sopralluogo inerente ai lavori di scavo effettuati presso via Gattamelata – Padova.

2. INQUADRAMENTO DELL'AREA

L'area oggetto della presente relazione, redatta in seguito al sopralluogo effettuato in data **26.09.2025**, è riferita ad un intervento di scavo e realizzazione dell'impianto di illuminazione semaforica del tram. L'intervento ha previsto uno scavo in prossimità di un taglio in via Gattamelata.

Si riporta di seguito un'immagine che delinea l'area oggetto dell'intervento.



Figura 1: area oggetto di sopralluogo

3. SCAVO PER LA REALIZZAZIONE DELL'ILLUMINAZIONE SEMAFORICA

Il sottoscritto si è recato presso il cantiere in data 26.07.2025 dalle ore 09.45 alle ore 10.15.

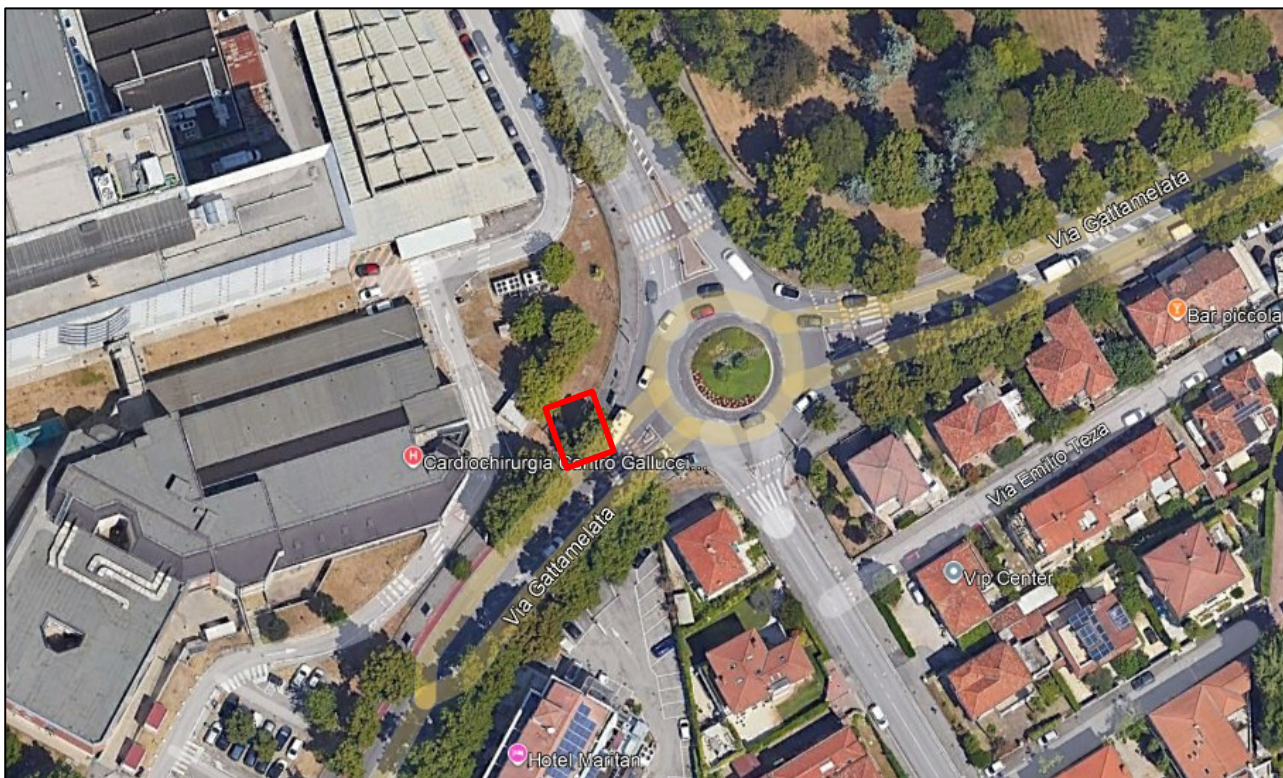

POSIZIONE ALBERO: 45°24'5.85"N 11°53'20.22"E



Figura 2: posizione del taglio oggetto di sopralluogo

LESIONI RISCONTRATE

RADICI

Generalmente sono state rinvenute delle radici tagliate di diametro compreso tra 1 e 4 cm ad una distanza di 180 cm dal colletto.

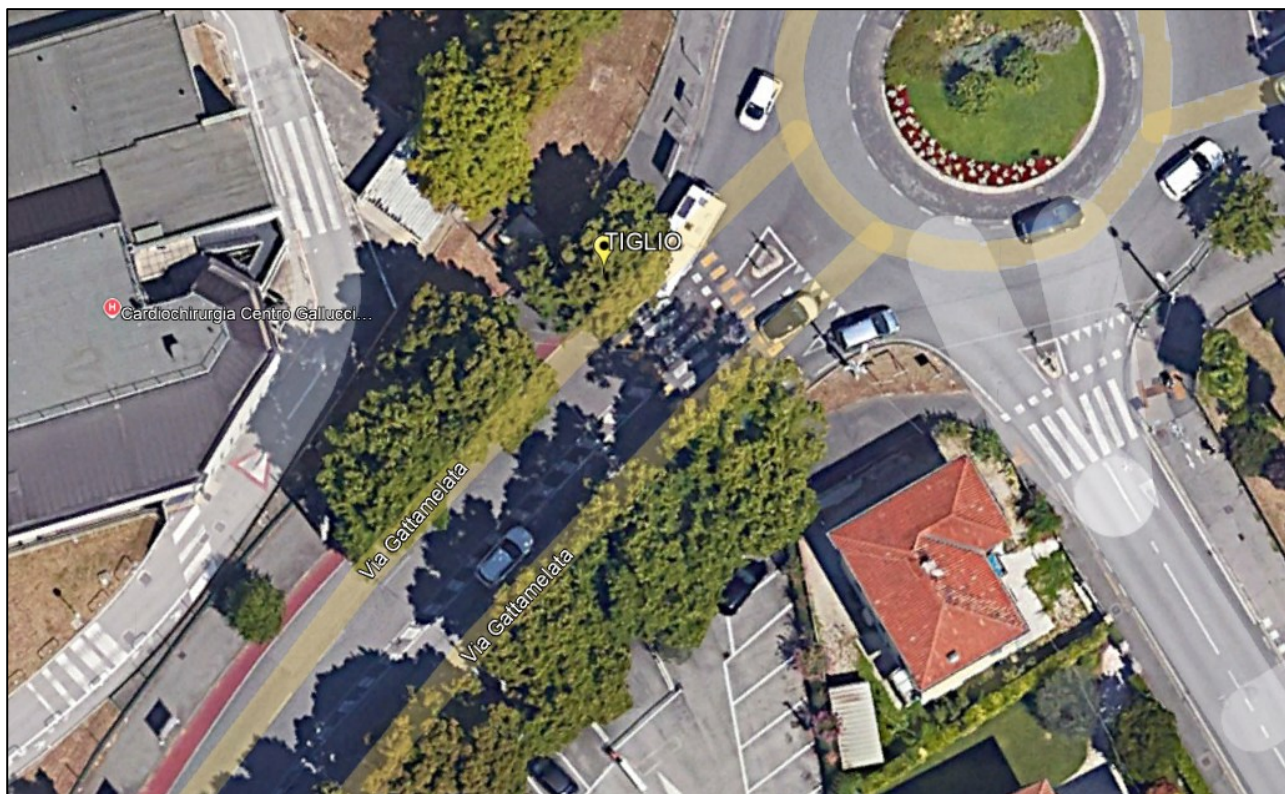
In data 26.09.2025 sono state fornite indicazioni alla Ditta per la corretta recisione netta delle radici e per la disinfezione delle stesse con sali quaternari di ammonio.

CHIOMA

Non sono state riscontrate lesioni alla chioma.

DOCUMENTAZIONE FOTOGRAFICA











4. CONCLUSIONI

Durante il sopralluogo sono state constatate lesioni alle radici ad una distanza di circa 180 cm dal colletto del taglio.

Dimensione lesioni: da 1 a 4 cm.

Operazioni seguente: recisione netta delle radici e disinfezione.

Il sottoscritto ha fornito alla ditta le indicazioni per la recisione netta delle radici e i prodotti fitosanitari da utilizzare per la disinfezione delle stesse

Verona, 27 settembre 2025

Il tecnico incaricato

Dott. For. Francesco Segneghi

